



# ARQUEOLOGÍA Y DESARROLLO RURAL

Prehistoria - Arte Rupestre - Megalitismo - Pueblos protohistóricos - Romanización - Edad Media

Ier Encuentro Ibérico de entidades locales y comarcales con Patrimonio Arqueológico como eje de desarrollo rural

Ciudad Rodrigo, 18-19 de octubre 2023



ORGANIZA:



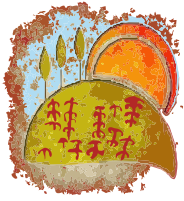

## Presentación

La Convención de Faro del Consejo de Europa (2005), ratificada por 22 estados de la Unión Europea (España la ratificó en julio de 2022), promueve una comprensión más amplia del patrimonio y su relación con las comunidades locales y la sociedad. La Convención anima a reconocer que los objetos y lugares no son, en sí mismos, lo importante del patrimonio cultural. Son importantes por los significados y usos que la gente les atribuye y por los valores que representan (valor identitario del Patrimonio Cultural).

Además, el Convenio busca formas creativas de desarrollar y gestionar los bienes patrimoniales comunitarios con la participación activa de la sociedad civil, garantizando que el patrimonio contribuya a la dinámica social, cultural y económica de las comunidades.

Las comunidades rurales han sido durante siglos (milenios incluso), las garantes de la conservación del Patrimonio Cultural, en general, y del Arqueológico, más en particular, hasta el punto de que un enorme porcentaje de los sitios arqueológicos conocidos se conservan en áreas rurales (además, en mejores condiciones que en áreas urbanas).

Desde el comienzo de los programas estructurales de la Comisión Europea enfocados a favorecer el desarrollo de las regiones rurales de la UE, el Patrimonio Natural, pero también el Cultural, se convirtieron en vectores estratégicos de entidades locales, comarcales y regionales en el planteamiento de sus estrategias.

En la actualidad, el establecimiento de redes (como los Itinerarios Culturales del Consejo de Europa) están permitiendo conformar nuevos escenarios para integrar, de manera decidida, la gestión integral del Patrimonio Arqueológico en el marco de las estrategias de desarrollo socio-cultural y turístico de las zonas rurales.

Este encuentro pretende, por un lado, presentar el Acuerdo Marco del Consejo de Europa sobre el valor del Patrimonio Cultural para la Sociedad (Faro, 2005) y sus sugerencias e indicaciones para que las personas asuman la gestión de su Patrimonio. Por otro, analizar algunas buenas experiencias desarrolladas en los últimos años, como mejor manera de valorar los logros y las muchas limitaciones que las instituciones relacionadas con el desarrollo rural han tenido - aún tienen- y como, a la luz de la Convención de Faro, puede mejorarse la integración del Patrimonio Cultural como estrategia de desarrollo, cultural y económico, mediante el turismo.

Finalmente, se pretende obtener un intercambio experto de información entre los técnicos que trabajan en Arqueología y Desarrollo Rural en comarcas rurales europeas y el establecimiento de lazos para la búsqueda de nuevas oportunidades de colaboración transnacional.



## Objetivos

- Fomentar el papel de las poblaciones locales en la gestión integral (conocimiento, conservación y difusión reglada) del Patrimonio Arqueológico ubicado en zonas rurales.
- Fomentar que la población local sienta el patrimonio cultural como propio (valor identitario del patrimonio) y favorecer la obtención de beneficios culturales y turísticos de los sitios y lugares abiertos a la visita, primando la conservación y la difusión reglada.
- Intercambio de buenas prácticas en los procesos de presentación al público de los sitios arqueológicos rurales. Normalizar el paso del "recurso cultural" al "producto turístico" incluyendo las ideas y necesidades de las poblaciones locales.
- Construir productos sostenibles desde 'lo local'..., como nos muestra UNWTO-UNESCO y las nuevas políticas turísticas europeas (Convenio Marco de Faro del Consejo de Europa, Estrategia de la UE 2021-2027)
- Conformar partenariados de entidades locales/regionales con intereses afines para construir proyectos susceptibles de ser financiados con fondos nacionales y europeos.

## Destinatarios principales

Técnicos y políticos de entidades locales (concejales de Cultura, Turismo, Desarrollo Rural...), comarcales (mancomunidades, asociaciones de territorios...), Grupos y/o Asociaciones enfocadas al desarrollo rural de territorios (gerentes y técnicos); técnicos y responsables políticos de diputaciones provinciales; Redes de desarrollo rural; Arqueólogos y otros técnicos trabajando en la presentación de espacios arqueológicos en ámbitos rurales.

## Estructura del encuentro

Dos jornadas con tres sesiones de ponencias y mesas de discusión (*focus groups*) que analizarán:

- Las estrategias teóricas que pueden regir la participación de las entidades rurales en la gestión de su Patrimonio Arqueológico.
- El estado actual (y los porqués del mismo), sobre los usos dados al Patrimonio Arqueológico en el marco del Desarrollo Rural europeo.

Además, un *brainstorming* entre los técnicos/reponsables en Arqueología y Desarrollo Rural asistentes para conformar temáticas de trabajo, partenariados y proyectos para captar fondos europeos (INTERREG; Erasmus+; Citizens, Equality, Rights and Values programme; Creative Europe...)

Una visita técnica a enclaves arqueológicos de la Comarca de Ciudad Rodrigo, completaría las sesiones teóricas.

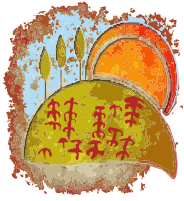

## ARQUEOLOGÍA Y DESARROLLO RURAL

Prehistoria - Arte Rupestre - Megalitismo - Pueblos protohistóricos - Romanización - Edad Media

1er Encuentro Ibérico de entidades locales y comarcales con Patrimonio Arqueológico como eje de desarrollo rural

## Programa

### **Miércoles 18:**

9h00 – 10h00. Recepción de participantes y entrega de documentación.

10h00. Inauguración del encuentro.

10h30. Ponencias marco. El marco teórico y conceptual.

10h30-11h00. La Convención de Faro y los programas europeos de sitios patrimoniales.

**Sergio Ortega** (Ministerio de Cultura y Deportes del Gobierno de España)

11h00-11h30. El Patrimonio Arqueológico como recurso de referencia en la estrategia del desarrollo socioeconómico de áreas rurales. **Elena María Pérez** (Universidad Europea de Canarias)

11h30. Pausa café.

12h00. *Focus group I*. Redes de referencia en torno al Patrimonio Cultural rural, el caso de las Rutas Culturales transnacionales:

**Manuel Peregrina** (Secretario técnico de la Red española del Itinerario Cultural de la Ruta de los Fenicios)

**Ramón Montes** (Coordinador técnico del Itinerario Cultural del Consejo de Europa Caminos de Arte Rupestre Prehistórico)

**Luisa Ferrero** (Gerente de Ruta Vía de La Plata / *Iter Romanum*)

**Conchi Benítez** (Miembro de la Junta Directiva de Itinerario Cultural del Consejo de Europa *Megalithic Routes*)

13h30. Comida.

15h30. *Focus group II*. Los recursos arqueológicos como productos culturales, turísticos y de dinamización social en áreas rurales.

**María Nieves Juste** (Técnico de Patrimonio y Cultura. Comarca de Somontano de Barbastro. Gerente del Parque Cultural del Río Vero. Huesca, Aragón)

**Ángel Villa Valdés** (Museo Arqueológico de Asturias. Director del Plan Arqueológico del Navia-Eo, Asturias)

**Fernando Isasi Vitoria** (Gerente de la Red Cántabra de Desarrollo Rural. Coordinador del Programa Cultural Cantabria)

**Dalila Marisa Días** (Coordinadora ejecutiva de Aldeias Históricas de Portugal)

17h00. Pausa.

18h30. Visita guiada a Ciudad Rodrigo.

21h00. Cena de confraternización.



## ARQUEOLOGÍA Y DESARROLLO RURAL

Prehistoria - Arte Rupestre - Megalitismo - Pueblos protohistóricos - Romanización - Edad Media

Ier Encuentro Ibérico de entidades locales y comarcales con Patrimonio Arqueológico como eje de desarrollo rural

### **Jueves 19:**

9h30. *Focus group III*. La alianza público-privada en el desarrollo de iniciativas en torno al Patrimonio Arqueológico en zonas rurales.

**Javier Sánchez García** (Gerente de Turinea, Portal de Turismo temático. Bilbao, Euskadi)

**Estefanía Muro** (Paleolítico Vivo, Burgos, Castilla y León)

**Museo Arqueológico del Padre Belda** (Comunidad PP. Reparadores-Dehonianos. Alba de Tormes, Salamanca)

**César Abella** (Director de Trivium, Estratexias en Cultura e Turismo. Santiago de Compostela, Galicia)

11h00. Pausa café.

11h30. Taller: Proyectos europeos y Patrimonio Arqueológico rural, algunas oportunidades en los programas actuales de la Comisión Europea.

**Augusto Paramio** (Coordinador de la Oficina Europa Creativa – Cultura)

12h30. *Focus Group IV*. Experiencias de entidades locales en la gestión parcial/integral de destinos arqueológicos rurales.

**Ketty Ratero** (Técnicos de ADECOCIR – Castilla y León)

**Patrícia Machado** (Técnico en Patrimonio Arqueológico de Vila Pouca de Aguiar. Región de Trás-os-Montes, Portugal)

**José Luis Soler** (Director de Servitur. Ruta de los 3 Reyes / Ruta de los Cátaros)

**Esther Rubio** (Gerente de GDR de La Rioja Oriental. Ruta Rupestre de La Rioja)

13h30. Comida.

15h30. Dinámicas de grupo (brainstormings). Temáticas, intereses, rutas, proyectos...

Coordinan: **Elena María Pérez, Manuel Peregrina, Ramón Montes, César Abella y José Luis Soler.**

17h30. Pausa.

18h00. Conclusiones.

18h30. Clausura.

### **Viernes 20 (opcional):**

9h00.-15h30 **Excursión**: Visita a los dólmenes de Pedro Toro y al abrigo rupestre de Bonete del Cura (BIC, Ciudad Rodrigo), Área Arqueológica de Siega Verde (Patrimonio Mundial y European Rock Art Heritage) y Castro de Yecla de Yeltes (BIC).